

VACUNO LECHERO

DECLARACIONES
DE ENTREGAS DE
LECHE CRUDA A
LOS PRIMEROS
COMPRADORES

ABRIL 2024

Aviso legal: Esta información puede ser utilizada en parte o en su integridad, sin necesidad de autorización expresa, siempre que se cite la fuente de los documentos objeto de la reutilización.

Elaboración:

Subdirección General de Producciones Ganaderas y Cinegéticas. Dirección General de Producciones y Mercados Agrarios. Ministerio de Agricultura, Pesca y Alimentación



MINISTERIO DE AGRICULTURA, PESCA Y ALIMENTACIÓN

Edita:

© Ministerio de Agricultura, Pesca y Alimentación

Secretaría General Técnica

Centro de Publicaciones

MADRID 2024

Referenciar el documento como: "INFORME DECLARACIONES DE ENTREGAS DE LECHE CRUDA A LOS PRIMEROS COMPRADORES" Subdirección General de Producciones Ganaderas y Cinegéticas Dirección General de Producciones y Mercados Agrarios.

Catálogo de Publicaciones de la Administración General del Estado:

<https://cpage.mpr.gob.es/>

NIPO: 003210738



SUBDIRECCIÓN GENERAL DE PRODUCCIONES GANADERAS Y CINEGÉTICAS
DIRECCIÓN GENERAL DE PRODUCCIONES Y MERCADOS AGRARIOS

1. Introducción.
2. Datos generales. Comparación con el año anterior.
3. Evolución de las entregas mensuales por años.
4. Compradores con leche cruda declarada.
5. Leche cruda declarada por compradores.
6. Gráfica compras de leche.
7. Evolución del importe medio.
8. Evolución del importe medio declarado por mes y año.
9. Ganaderos con entregas.
10. Leche cruda producida por CC.AA.
11. Características cualitativas: Materia grasa.
12. Características cualitativas: proteína.
13. Detalle de la producción año acumulado.
14. Leche cruda ecológica declarada por compradores.
15. Evolución del importe medio leche cruda ecológica.
16. Evolución importe leche cruda ecológica.
17. Leche cruda ecológica producida por CC.AA.

Fecha de extracción de datos: 30/04/2024

Fecha de publicación: 31/04/2024

1. INTRODUCCIÓN

INFOLAC es un sistema unificado de información del sector lácteo que incluye, entre otra, la información de las declaraciones obligatorias de entregas de leche cruda y de todos los contratos entre los primeros compradores y los productores del sector, así como un registro de los primeros compradores que operan en el sector lácteo en España. Dicha base de datos se crea mediante el Real Decreto 319/2015, de 24 de abril, y está gestionada por el MAPA.

El informe analiza, en los 12 últimos meses, los datos aportados por los primeros compradores que recogen leche en España, en las declaraciones obligatorias de entregas mensuales de leche que establece el Real Decreto 319/2015, de 24 de abril, sobre declaraciones obligatorias a efectuar por primeros compradores y productores de leche y productos lácteos de vaca, oveja y cabra, y el Real Decreto 24/2021, de 19 de enero, que modifica al anterior.

Nota aclaratoria:

- La materia grasa (%) hace referencia a la materia grasa media ponderada del periodo, como resultado del sumatorio de los litros entregados multiplicado por el porcentaje de materia grasa declarado, para cada productor, y dividido por el total de litros entregados.
- La proteína (%) hace referencia a la proteína media ponderada del periodo, como resultado del sumatorio de los litros entregados multiplicado por el porcentaje de proteína declarado, para cada productor, y dividido por el total de litros entregados.
- El “Nº Ganaderos” es el número de productores pertenecientes a una comunidad autónoma que han realizado entregas según lo declarado por los compradores. Si un productor entrega leche a varios compradores, se computa una única vez.
- El “Nº Compradores” es el número de compradores que han declarado entregas en cada comunidad autónoma.
- El “Importe medio declarado” en €/litro se calcula, a nivel de productor, a partir de las declaraciones mensuales de entregas de leche a compradores, dividiendo el importe liquidado en euros entre los litros entregados. Dichos importes incluyen bonificaciones y penalizaciones por calidad, pero no IVA ni otros impuestos., ni el transporte.
- Únicamente se han tenido en cuenta los ganaderos que han percibido por sus entregas importes medios comprendidos en el intervalo entre 0,1 y 0,7 €/litro desde el año 2015 hasta el año 2022 y a partir del año 2023 el importe medio comprendido en el intervalo 0,1 y 1,0€/litro. En el caso de la leche cruda ecológica este intervalo es 0,1 y 1,2 €/litro.
- La “leche producida por comunidad autónoma” hace referencia a la comunidad autónoma del productor, considerando la dirección de este declarada por el comprador.

Los datos presentados en este informe no son datos consolidados, pudiendo ser objeto de una depuración por parte del organismo gestor de INFOLAC.



2. DATOS GENERALES. COMPARACIÓN CON EL AÑO ANTERIOR.

DATOS GENERALES. COMPARACIÓN CON EL AÑO ANTERIOR

DATOS GENERALES	MAY	JUN	JUL	AGO	SEP	OCT	NOV	DIC	ENE	FEB	MAR	ABR
Entregas de leche en 2022 (2023) (t.)	654.405	614.131	609.893	602.250	571.928	587.637	573.726	606.347	622.236	574.954	651.224	636.316
Entregas de leche en 2023 (2024) (t.)	656.581	615.488	620.568	601.755	579.737	591.701	576.859	608.821	630.096	607.604	655.635	643.209
Variación respecto mismo mes período anterior (%)	0,3	0,2	1,8	-0,1	1,4	0,7	0,5	0,4	1,3	5,7	0,7	1,1
Mills (Kg.) acum. En 2022 (2023)	3.159	3.773	4.383	4.985	5.557	6.145	6.719	7.325	622	1.197	1.848	2.485
Mills (Kg.) acum. En 2023 (2024)	3.141	3.757	4.377	4.979	5.559	6.151	6.727	7.336	630	1.238	1.893	2.537
Variación respecto mismo mes período anterior (%)	-0,6	-0,4	-0,1	-0,1	0,0	0,1	0,1	0,2	1,3	3,4	2,4	2,1
Importe medio declarado (€/ litro)	0,543	0,534	0,530	0,518	0,515	0,517	0,522	0,521	0,517	0,514	0,511	0,488
Materia grasa (%)	3,69	3,66	3,62	3,66	3,70	3,79	3,89	3,91	3,87	3,79	3,78	3,74
Proteína (%)	3,34	3,30	3,29	3,29	3,35	3,39	3,45	3,45	3,42	3,38	3,38	3,37
Compradores que declaran entregas (Nº)	329	328	325	321	322	324	326	320	324	321	320	304
Ganaderos con entregas (Nº)	10.411	10.365	10.307	10.245	10.199	10.152	10.096	10.028	9.956	9.894	9.853	9.756

En relación con las comparativas interanuales, es necesario tener en cuenta que 2024 es año bisiesto y el mes de febrero, por tanto, tiene un día más que en 2023.



3. EVOLUCIÓN DE LAS ENTREGAS MENSUALES POR AÑOS.

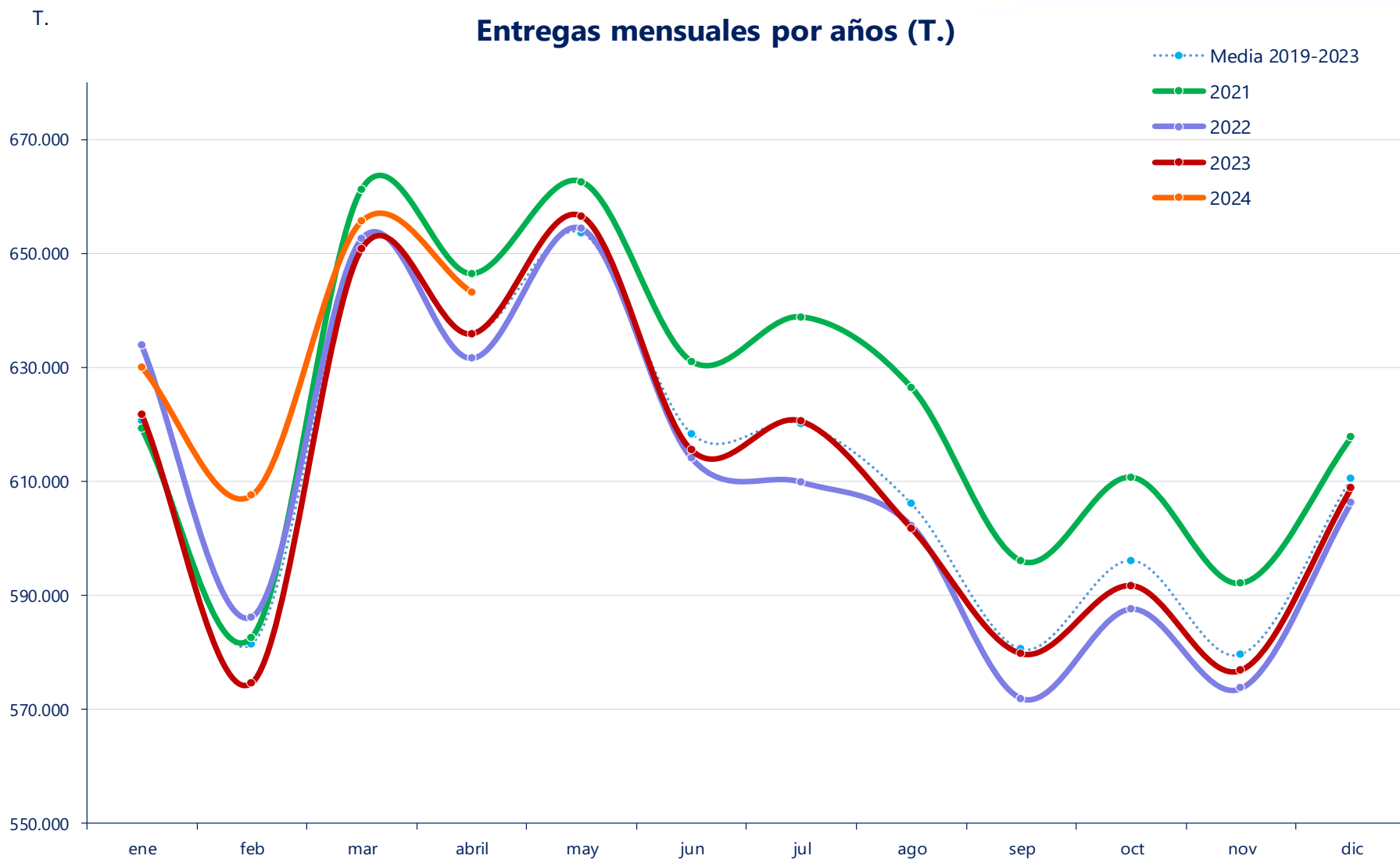

4. COMPRADORES CON LECHE CRUDA DECLARADA.

COMPRADORES CON LECHE CRUDA DECLARADA

CA 1 ^{er} comprador	2023								2024			
	MAY	JUN	JUL	AGO	SEP	OCT	NOV	DIC	ENE	FEB	MAR	ABR
Andalucía	17	16	16	15	15	15	15	16	16	15	14	14
Aragón	5	5	5	5	5	5	6	6	6	7	7	7
Asturias (P. de)	24	24	24	24	24	23	25	26	25	25	26	24
Baleares (Illes)	7	7	7	7	7	7	8	8	9	9	10	9
Canarias	19	19	18	18	18	19	18	19	19	18	17	16
Cantabria	34	33	33	33	34	33	33	29	31	32	33	32
Castilla - La Mancha	21	21	21	21	21	21	21	19	19	18	19	16
Castilla y León	41	41	41	41	41	41	41	41	41	41	41	40
Cataluña	70	69	69	69	69	68	67	66	65	62	61	54
Extremadura	4	3	2	2	2	3	3	3	3	3	3	3
Galicia	50	53	52	51	51	51	51	51	51	52	51	52
Madrid (C. de)	7	6	5	6	5	5	5	6	6	6	5	6
Murcia (R. de)	4	4	4	4	4	4	4	4	4	5	4	4
Navarra (C.F. de)	5	6	6	6	5	6	6	4	5	4	5	4
País Vasco	10	10	11	8	10	12	12	11	13	13	13	13
Rioja (La)	1	1	1	1	1	1	1	1	1	1	1	1
Valenciana (C.)	10	10	10	10	10	10	10	10	10	10	10	9
España	329	328	325	321	322	324	326	320	324	321	320	304



5. LECHE CRUDA DECLARADA POR COMPRADORES.

LECHE CRUDA DECLARADA POR COMPRADORES (T.)

CA 1 ^{er} comprador	2023								2024			
	MAY	JUN	JUL	AGO	SEP	OCT	NOV	DIC	ENE	FEB	MAR	ABR
Andalucía	48.869	43.110	41.037	39.058	38.718	39.410	38.861	41.537	43.331	42.148	45.604	44.235
Aragón	8.249	7.283	6.787	7.713	7.494	8.093	7.827	7.925	8.848	8.494	8.972	9.192
Asturias (P. de)	91.750	86.767	89.014	85.877	82.550	83.556	80.580	84.373	86.697	83.755	90.431	90.721
Baleares (Illes)	3.565	2.769	2.331	2.068	2.212	2.503	2.703	3.377	3.713	3.673	3.843	3.779
Canarias	4.488	4.236	4.429	4.156	3.991	3.726	3.691	3.833	4.003	3.966	4.299	4.485
Cantabria	21.685	20.495	20.806	19.972	19.036	19.626	18.920	19.846	20.504	19.839	21.423	21.140
Castilla - La Mancha	24.672	23.399	23.107	22.110	20.757	21.828	21.470	23.309	24.056	23.535	25.348	24.641
Castilla y León	117.870	110.778	113.348	110.010	105.984	106.432	102.134	107.055	109.251	105.001	112.937	109.338
Cataluña	79.096	72.594	70.340	68.646	66.341	68.576	68.321	71.695	75.108	73.020	78.418	74.001
Extremadura	214	173	191	162	158	110	108	166	188	158	178	210
Galicia	206.668	197.323	203.070	196.898	189.742	193.652	188.529	199.426	205.692	197.594	214.095	211.248
Madrid (C. de)	6.035	5.240	5.359	5.228	4.947	4.996	4.815	4.776	4.823	4.664	5.203	5.455
Murcia (R. de)	5.187	4.544	3.737	3.660	3.132	3.430	3.724	4.199	4.983	4.399	4.725	4.785
Navarra (C.F. de)	11.371	11.270	11.270	11.396	10.999	11.325	11.238	11.662	12.177	11.409	12.094	12.494
País Vasco	23.743	22.621	22.799	21.870	20.846	21.382	20.743	22.243	23.155	22.254	24.177	23.555
Rioja (La)	898	842	857	807	781	780	771	831	846	866	911	918
Valenciana (C.)	2.220	2.044	2.087	2.126	2.050	2.276	2.424	2.568	2.722	2.827	2.975	3.013
España	656.581	615.488	620.568	601.755	579.737	591.701	576.859	608.821	630.096	607.604	655.635	643.209



Entregas por comunidad autónoma del comprador (T.)

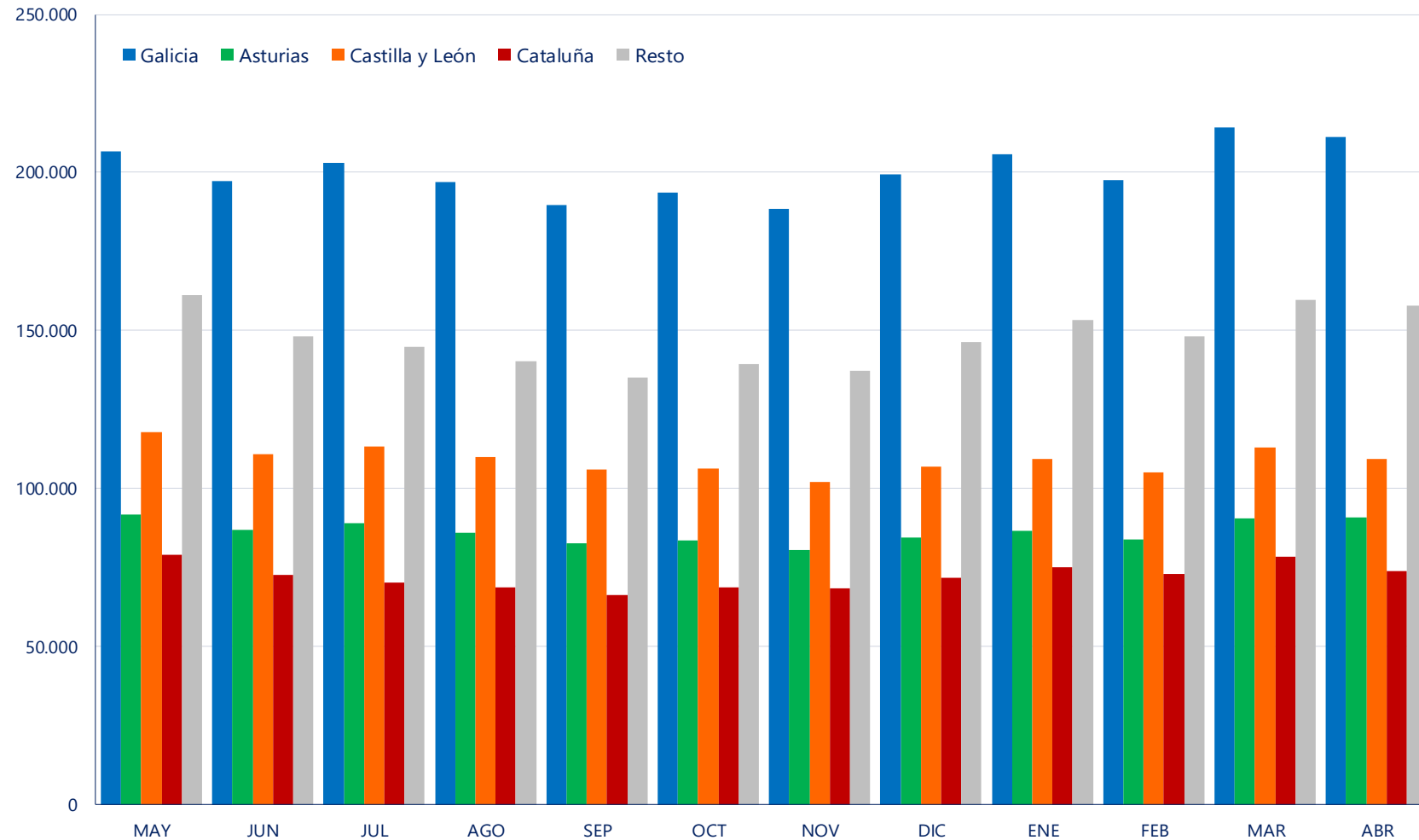

7. EVOLUCIÓN DEL IMPORTE MEDIO .

EVOLUCIÓN DE IMPORTE MEDIO DECLARADO POR COMUNIDAD AUTÓNOMA (€/litro) (medias ponderadas)

CA Productor	2023								2024			
	MAY	JUN	JUL	AGO	SEP	OCT	NOV	DIC	ENE	FEB	MAR	ABR
Andalucía	0,554	0,548	0,547	0,534	0,537	0,538	0,543	0,544	0,540	0,530	0,530	0,497
Aragón	0,540	0,535	0,523	0,522	0,532	0,531	0,532	0,545	0,531	0,532	0,527	0,510
Asturias (P. de)	0,577	0,573	0,569	0,543	0,542	0,535	0,542	0,542	0,542	0,539	0,539	0,534
Baleares (Illes)	0,508	0,504	0,500	0,506	0,509	0,497	0,502	0,499	0,483	0,480	0,478	0,473
Canarias	0,611	0,613	0,616	0,619	0,621	0,631	0,628	0,632	0,633	0,634	0,634	0,624
Cantabria	0,550	0,538	0,533	0,526	0,524	0,530	0,530	0,535	0,528	0,520	0,517	0,505
Castilla - La Mancha	0,549	0,539	0,530	0,532	0,531	0,531	0,539	0,532	0,523	0,518	0,516	0,488
Castilla y León	0,556	0,553	0,552	0,540	0,538	0,544	0,543	0,539	0,530	0,526	0,528	0,501
Cataluña	0,564	0,534	0,522	0,553	0,527	0,531	0,566	0,537	0,525	0,547	0,519	0,498
Extremadura	0,555	0,541	0,543	0,522	0,526	0,532	0,537	0,529	0,527	0,514	0,517	0,488
Galicia	0,522	0,517	0,513	0,490	0,489	0,491	0,492	0,495	0,495	0,490	0,490	0,463
Madrid (C. de)	0,540	0,529	0,525	0,519	0,516	0,521	0,527	0,523	0,525	0,512	0,508	0,486
Murcia (R. de)	0,521	0,518	0,520	0,521	0,533	0,530	0,532	0,530	0,525	0,518	0,516	0,493
Navarra (C.F. de)	0,547	0,533	0,525	0,521	0,517	0,521	0,525	0,530	0,527	0,515	0,512	0,497
País Vasco	0,570	0,551	0,555	0,546	0,533	0,534	0,537	0,538	0,537	0,533	0,533	0,527
Rioja (La)	0,546	0,532	0,533	0,525	0,521	0,522	0,525	0,527	0,521	0,507	0,511	0,493
Valenciana (C.)	0,549	0,539	0,535	0,536	0,542	0,548	0,559	0,555	0,565	0,537	0,536	0,525
España	0,543	0,534	0,530	0,518	0,515	0,517	0,522	0,521	0,517	0,514	0,511	0,488

En el informe se muestran los importes medios ponderados percibidos por los ganaderos de la comunidad autónoma indicada, independientemente de la ubicación del comprador.



7. EVOLUCIÓN DEL IMPORTE MEDIO .

Evolución del precio medio declarado (€/litro)

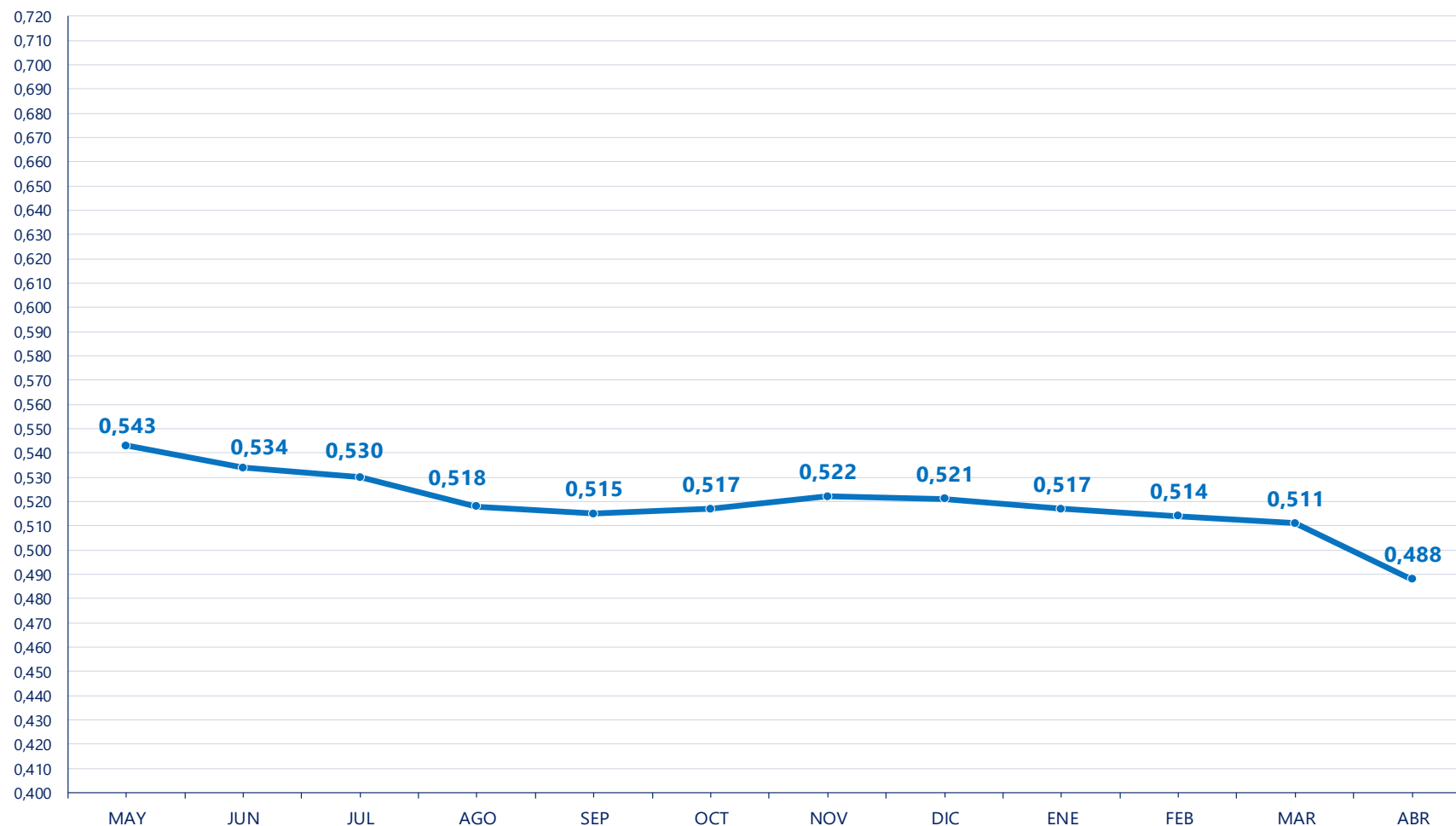

8. EVOLUCIÓN DEL IMPORTE MEDIO DECLARADO POR MES Y AÑO.

EVOLUCIÓN IMPORTE MEDIO DECLARADO POR MES Y AÑO (€/litro) (medias ponderadas)

Mes	2020	2021	2022	2023	2024
Enero	0,336	0,340	0,371	0,599	0,517
Febrero	0,336	0,338	0,378	0,603	0,515
Marzo	0,333	0,337	0,383	0,595	0,511
Abril	0,332	0,336	0,420	0,560	0,488
Mayo	0,329	0,335	0,431	0,543	
Junio	0,327	0,332	0,438	0,534	
Julio	0,325	0,334	0,463	0,530	
Agosto	0,325	0,338	0,476	0,518	
Septiembre	0,329	0,342	0,495	0,515	
Octubre	0,337	0,353	0,556	0,517	
Noviembre	0,341	0,362	0,587	0,522	
Diciembre	0,340	0,364	0,597	0,521	
Media anual	0,332	0,342	0,464	0,547	0,547

Evolución del precio medio declarado por mes y año 2019-2024 (€/litro)

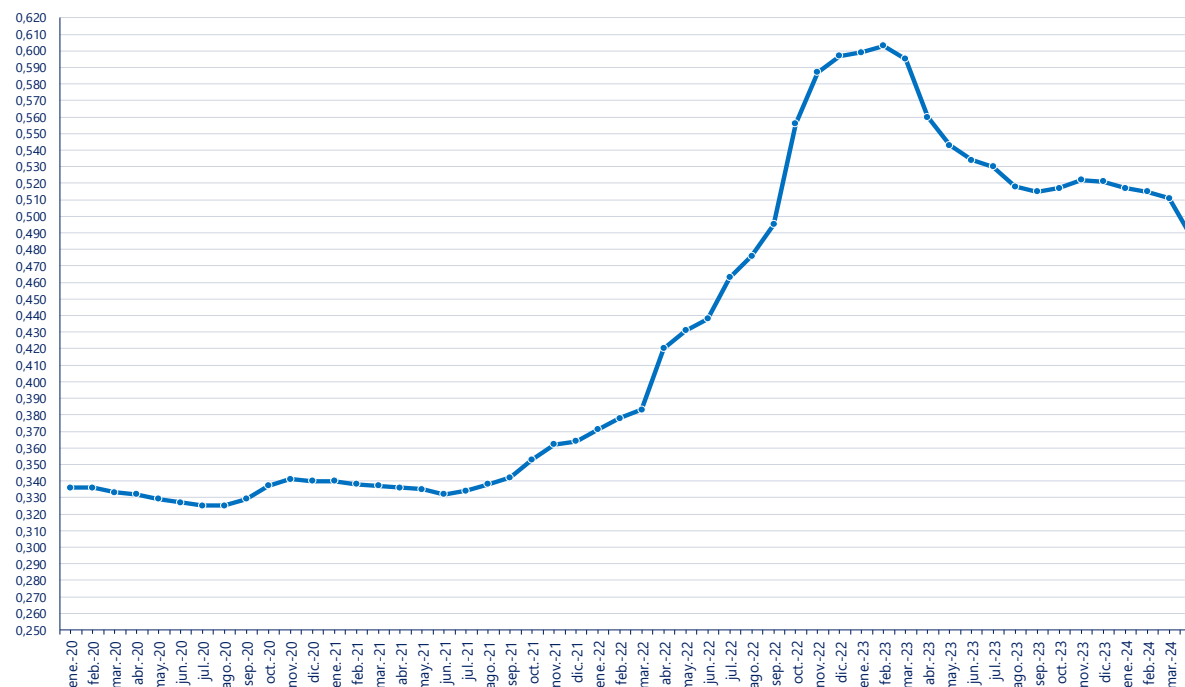

9. GANADEROS CON ENTREGAS.

GANADEROS CON ENTREGAS

CA Productor	2023								2024			
	MAY	JUN	JUL	AGO	SEP	OCT	NOV	DIC	ENE	FEB	MAR	ABR
Andalucía	411	412	411	410	409	409	409	407	405	400	398	395
Aragón	40	40	40	41	40	39	40	40	37	36	36	36
Asturias (P. de)	1.305	1.297	1.291	1.285	1.283	1.277	1.267	1.260	1.248	1.243	1.235	1.231
Baleares (Illes)	98	97	94	94	97	96	96	95	97	94	96	93
Canarias	71	71	70	69	67	66	66	63	64	64	63	60
Cantabria	882	878	873	866	863	860	854	847	835	829	831	823
Castilla - La Mancha	149	149	148	147	146	146	145	142	142	140	140	140
Castilla y León	754	748	742	732	729	726	724	717	712	706	702	698
Cataluña	361	355	351	348	347	348	347	349	347	346	345	313
Extremadura	35	35	35	34	34	33	32	33	33	33	33	33
Galicia	5.875	5.853	5.824	5.792	5.761	5.730	5.695	5.655	5.619	5.587	5.559	5.523
Madrid (C. de)	29	29	29	29	29	28	28	28	28	28	28	28
Murcia (R. de)	19	19	19	19	17	18	19	19	19	19	19	18
Navarra (C.F. de)	123	123	121	121	121	121	120	120	120	119	119	118
País Vasco	237	237	236	235	233	232	231	230	227	225	224	223
Rioja (La)	7	7	7	7	7	7	7	7	7	7	7	7
Valenciana (C.)	15	15	16	16	16	16	16	16	16	18	18	17
*Otros	0	0	0	0	0	0	0	0	0	0	0	0
España	10.411	10.365	10.307	10.245	10.199	10.152	10.096	10.028	9.956	9.894	9.853	9.756

* Ganaderos de otros países.



10. LECHE CRUDA PRODUCIDA POR CCAA.

LECHE CRUDA PRODUCIDA POR COMUNIDAD AUTÓNOMA (T.)

CA Productor	2023								2024			
	MAY	JUN	JUL	AGO	SEP	OCT	NOV	DIC	ENE	FEB	MAR	ABR
Andalucía	49.866	45.378	44.363	43.212	42.658	43.529	43.163	46.148	48.361	46.961	50.927	49.370
Aragón	15.036	14.277	13.694	14.410	13.553	14.091	14.046	14.459	15.444	14.299	15.018	15.342
Asturias (P. de)	46.915	44.188	45.302	43.231	41.532	42.134	40.714	42.629	43.666	42.023	45.640	44.921
Baleares (Illes)	3.565	2.769	2.331	2.068	2.212	2.503	2.703	3.377	3.713	3.673	3.895	3.779
Canarias	4.488	4.236	4.429	4.156	3.991	3.726	3.691	3.833	4.003	3.966	4.299	4.485
Cantabria	35.686	33.771	34.236	32.803	30.988	31.587	30.179	31.760	32.658	31.739	34.441	33.764
Castilla - La Mancha	26.652	24.689	24.442	23.209	21.753	22.900	22.481	24.151	25.249	24.492	26.611	26.048
Castilla y León	81.955	77.315	79.244	77.158	74.295	75.188	71.965	75.842	77.798	74.722	80.375	78.968
Cataluña	69.512	62.441	58.829	57.605	56.289	58.007	58.330	61.828	65.511	64.174	68.723	64.820
Extremadura	1.684	1.517	1.558	1.446	1.416	1.381	1.335	1.505	1.536	1.462	1.591	1.581
Galicia	263.815	250.878	259.686	251.805	242.203	246.030	237.689	249.241	255.187	245.465	264.922	261.010
Madrid (C. de)	4.833	4.565	4.640	4.609	4.397	4.475	4.411	4.627	4.747	4.525	5.036	4.862
Murcia (R. de)	6.649	5.846	4.497	4.149	3.879	4.375	4.710	5.472	6.113	5.955	6.643	6.828
Navarra (C.F. de)	22.734	22.100	22.204	21.866	21.127	21.648	21.217	22.297	23.256	21.975	23.534	23.816
País Vasco	13.725	13.002	13.201	12.495	11.954	12.379	12.061	12.866	13.359	12.808	13.810	13.453
Rioja (La)	2.303	2.063	2.056	1.828	1.736	1.789	1.851	1.940	2.039	1.908	2.040	2.072
Valenciana (C.)	7.164	6.451	5.857	5.705	5.753	5.962	6.314	6.849	7.456	7.456	8.131	8.090
Total	656.581	615.488	620.568	601.755	579.737	591.701	576.859	608.821	630.096	607.604	655.635	643.209



11. CARACTERÍSTICAS CUALITATIVAS: MATERIA GRASA.

CARACTERÍSTICAS CUALITATIVAS. MATERIA GRASA (%)

CA Productor	2023								2024			
	MAY	JUN	JUL	AGO	SEP	OCT	NOV	DIC	ENE	FEB	MAR	ABR
Andalucía	3,49	3,51	3,38	3,48	3,50	3,62	3,77	3,71	3,66	3,55	3,56	3,47
Aragón	3,56	3,46	3,42	3,54	3,65	3,71	3,84	3,96	4,00	3,97	3,92	3,88
Asturias (P. de)	3,77	3,76	3,71	3,70	3,72	3,78	3,93	3,94	3,95	3,85	3,87	3,81
Baleares (Illes)	3,74	3,76	3,72	3,80	3,87	3,89	3,93	3,87	3,75	3,66	3,65	3,66
Canarias	3,67	3,65	3,59	3,66	3,59	3,74	3,73	3,74	3,67	3,62	3,61	3,60
Cantabria	3,72	3,65	3,61	3,63	3,67	3,77	3,86	3,89	3,89	3,86	3,83	3,77
Castilla - La Mancha	3,53	3,48	3,35	3,41	3,50	3,62	3,76	3,74	3,68	3,62	3,62	3,54
Castilla y León	3,59	3,56	3,54	3,57	3,62	3,71	3,82	3,83	3,76	3,70	3,70	3,63
Cataluña	3,63	3,61	3,58	3,64	3,71	3,83	3,94	3,95	3,89	3,80	3,75	3,69
Extremadura	3,54	3,51	3,37	3,54	3,56	3,65	3,78	3,75	3,72	3,58	3,57	3,44
Galicia	3,79	3,75	3,72	3,76	3,81	3,88	3,96	3,98	3,94	3,86	3,86	3,83
Madrid (C. de)	3,54	3,43	3,35	3,42	3,45	3,59	3,64	3,70	3,71	3,63	3,61	3,54
Murcia (R. de)	3,42	3,40	3,35	3,37	3,45	3,49	3,60	3,52	3,44	3,40	3,35	3,40
Navarra (C.F. de)	3,66	3,59	3,59	3,60	3,56	3,61	3,69	3,89	3,89	3,80	3,79	3,79
País Vasco	3,83	3,77	3,75	3,80	3,84	3,87	3,93	3,97	3,96	3,90	3,92	3,89
Rioja (La)	3,58	3,60	3,59	3,45	3,38	3,47	3,60	3,67	3,58	3,44	3,56	3,64
Valenciana (C.)	3,52	3,47	3,46	3,41	3,48	3,66	3,80	3,76	3,71	3,64	3,68	3,61
España	3,69	3,66	3,62	3,66	3,70	3,79	3,89	3,91	3,87	3,79	3,78	3,74



12. CARACTERÍSTICAS CUALITATIVAS: PROTEÍNA.

CARACTERÍSTICAS CUALITATIVAS. PROTEÍNA (%)

CA Productor	2023								2024			
	MAY	JUN	JUL	AGO	SEP	OCT	NOV	DIC	ENE	FEB	MAR	ABR
Andalucía	3,35	3,31	3,28	3,31	3,39	3,42	3,46	3,45	3,39	3,36	3,37	3,34
Aragón	3,34	3,28	3,25	3,24	3,30	3,35	3,43	3,42	3,46	3,44	3,43	3,44
Asturias (P. de)	3,31	3,29	3,26	3,24	3,28	3,31	3,37	3,38	3,38	3,36	3,36	3,35
Baleares (Illes)	3,21	3,15	3,11	3,19	3,26	3,22	3,28	3,28	3,25	3,23	3,25	3,23
Canarias	3,48	3,43	3,46	3,44	3,47	3,42	3,51	3,53	3,47	3,45	3,43	3,41
Cantabria	3,33	3,28	3,27	3,26	3,30	3,36	3,41	3,39	3,38	3,35	3,36	3,36
Castilla - La Mancha	3,31	3,28	3,23	3,26	3,32	3,37	3,45	3,45	3,38	3,33	3,32	3,29
Castilla y León	3,34	3,30	3,31	3,32	3,38	3,44	3,49	3,46	3,42	3,40	3,41	3,39
Cataluña	3,35	3,32	3,28	3,29	3,37	3,42	3,50	3,51	3,48	3,43	3,40	3,38
Extremadura	3,37	3,30	3,30	3,31	3,38	3,41	3,47	3,45	3,39	3,37	3,39	3,35
Galicia	3,36	3,31	3,31	3,31	3,35	3,40	3,44	3,46	3,43	3,39	3,39	3,39
Madrid (C. de)	3,33	3,26	3,22	3,23	3,27	3,32	3,42	3,41	3,34	3,30	3,32	3,29
Murcia (R. de)	3,35	3,30	3,23	3,34	3,45	3,52	3,55	3,49	3,42	3,40	3,39	3,34
Navarra (C.F. de)	3,30	3,24	3,24	3,25	3,28	3,31	3,38	3,35	3,34	3,31	3,29	3,30
País Vasco	3,31	3,26	3,26	3,26	3,29	3,30	3,36	3,33	3,32	3,30	3,30	3,27
Rioja (La)	3,23	3,16	3,15	3,18	3,31	3,33	3,31	3,31	3,25	3,20	3,21	3,18
Valenciana (C.)	3,37	3,32	3,24	3,26	3,36	3,45	3,51	3,49	3,45	3,42	3,40	3,39
Total	3,34	3,30	3,29	3,29	3,35	3,39	3,45	3,45	3,42	3,38	3,38	3,37



DETALLE DE LA PRODUCCIÓN AÑO ACUMULADO (ENE-ABR 2024)

CA Productor	Producción (Kg.)	% sobre el total	Entregas misma CA (Kg.)	% sobre total CC.AA	Entregas distinta CA (Kg.)	% sobre total CC.AA
Andalucía	195.619.535	8	170.426.754	87	25.192.781	13
Aragón	60.103.652	2	24.292.175	40	35.811.477	60
Asturias (P. de)	176.249.404	7	161.496.135	92	14.753.269	8
Baleares (Illes)	15.059.515	1	15.008.475	100	51.040	0
Canarias	16.752.363	1	16.752.363	100	0	0
Cantabria	132.602.800	5	73.289.065	55	59.313.735	45
Castilla - La Mancha	102.401.123	4	77.957.785	76	24.443.338	24
Castilla y León	311.863.246	12	268.477.188	86	43.386.058	14
Cataluña	263.228.250	10	158.872.778	60	104.355.472	40
Extremadura	6.169.595	0	733.889	12	5.435.706	88
Galicia	1.026.582.657	40	687.703.953	67	338.878.704	33
Madrid (C. de)	19.170.904	1	3.256.106	17	15.914.798	83
Murcia (R. de)	25.538.565	1	16.037.269	63	9.501.296	37
Navarra (C.F. de)	92.580.230	4	44.543.635	48	48.036.595	52
País Vasco	53.430.264	2	51.447.169	96	1.983.095	4
Rioja (La)	8.058.772	0	1.595.005	20	6.463.767	80
Valenciana (C.)	31.132.709	1	6.781.459	22	24.351.250	78
España	2.536.543.584	100	1.778.671.203	70	757.872.381	30



14. LECHE CRUDA ECOLÓGICA DECLARADA POR COMPRADORES.

LECHE CRUDA ECOLÓGICA DECLARADA POR COMPRADORES (T.)

CA 1 ^{er} comprador	2023								2024			
	MAY	JUN	JUL	AGO	SEP	OCT	NOV	DIC	ENE	FEB	MAR	ABR
Andalucía	0	0	0	0	0	0	0	0	0	0	0	0
Aragón	0	0	0	0	0	0	0	0	0	0	0	0
Asturias (P. de)	396	265	216	127	156	224	234	199	241	239	207	289
Baleares (Illes)	0	0	0	0	0	0	0	0	0	0	0	0
Canarias	0	0	0	0	0	0	0	0	0	0	0	0
Cantabria	104	88	85	80	78	84	87	100	119	113	114	108
Castilla - La Mancha	87	62	62	75	83	88	76	80	102	96	95	94
Castilla y León	55	62	63	63	54	50	48	51	40	43	49	54
Cataluña	461	443	407	403	376	428	402	404	450	450	507	542
Extremadura	0	0	0	0	0	0	0	0	0	0	0	0
Galicia	2.930	2.566	2.533	2.396	2.234	2.335	2.203	2.294	2.232	2.335	2.442	2.558
Madrid (C. de)	0	0	0	0	0	0	0	0	0	0	0	0
Murcia (R. de)	0	0	0	0	0	0	0	0	0	0	0	0
Navarra (C.F. de)	5	3	3	3	3	4	3	0	0	0	0	0
País Vasco	25	22	21	21	27	26	21	23	25	24	26	26
Rioja (La)	0	0	0	0	0	0	0	0	0	0	0	0
Valenciana (C.)	0	0	0	0	0	0	0	0	0	0	0	0
España	4.062	3.511	3.391	3.169	3.011	3.239	3.075	3.151	3.209	3.301	3.441	3.672



15. EVOLUCIÓN DEL IMPORTE MEDIO LECHE CRUDA ECOLÓGICA.

EVOLUCIÓN DE IMPORTE MEDIO DECLARADO LECHE CRUDA ECOLÓGICA POR COMUNIDAD AUTÓNOMA (€/litro) (medias ponderadas)

CA Productor	2023								2024			
	MAY	JUN	JUL	AGO	SEP	OCT	NOV	DIC	ENE	FEB	MAR	ABR
Andalucía	-	-	-	-	-	-	-	-	-	-	-	-
Aragón	-	-	-	-	-	-	-	-	-	-	-	-
Asturias (P. de)	0,607	0,592	0,590	0,590	0,596	0,595	0,602	0,601	0,596	0,593	0,596	0,582
Baleares (Illes)	-	-	-	-	-	-	-	-	-	-	-	-
Canarias	-	-	-	-	-	-	-	-	-	-	-	-
Cantabria	0,632	0,621	0,619	0,616	0,617	0,615	0,621	0,632	0,615	0,609	0,603	0,585
Castilla - La Mancha	0,800	0,789	0,800	0,800	0,800	0,800	0,800	0,800	0,800	0,800	0,800	0,800
Castilla y León	0,767	0,800	0,774	0,766	0,772	0,785	0,792	0,782	0,784	0,779	0,751	0,747
Cataluña	0,733	0,732	0,687	0,678	0,682	0,685	0,708	0,686	0,691	0,680	0,672	0,659
Extremadura	-	-	-	-	-	-	-	-	-	-	-	-
Galicia	0,628	0,627	0,625	0,625	0,632	0,630	0,636	0,640	0,631	0,626	0,624	0,601
Madrid (C. de)	-	-	-	-	-	-	-	-	-	-	-	-
Murcia (R. de)	-	-	-	-	-	-	-	-	-	-	-	-
Navarra (C.F. de)	0,560	0,560	0,560	-	-	-	-	-	-	-	-	-
País Vasco	0,610	0,592	0,594	0,576	0,578	0,634	0,649	0,633	0,631	0,620	0,625	0,619
Rioja (La)	-	-	-	-	-	-	-	-	-	-	-	-
Valenciana (C.)	-	-	-	-	-	-	-	-	-	-	-	-
España	0,649	0,644	0,635	0,636	0,639	0,639	0,648	0,648	0,641	0,636	0,632	0,614

En el informe se muestran los importes medios ponderados percibidos por los ganaderos de la comunidad autónoma indicada, independientemente de la ubicación del comprador.



17. EVOLUCIÓN IMPORTE MEDIO LECHE CRUDA ECOLÓGICA.

Evolución del precio medio declarado leche cruda ecológica (€/litro)

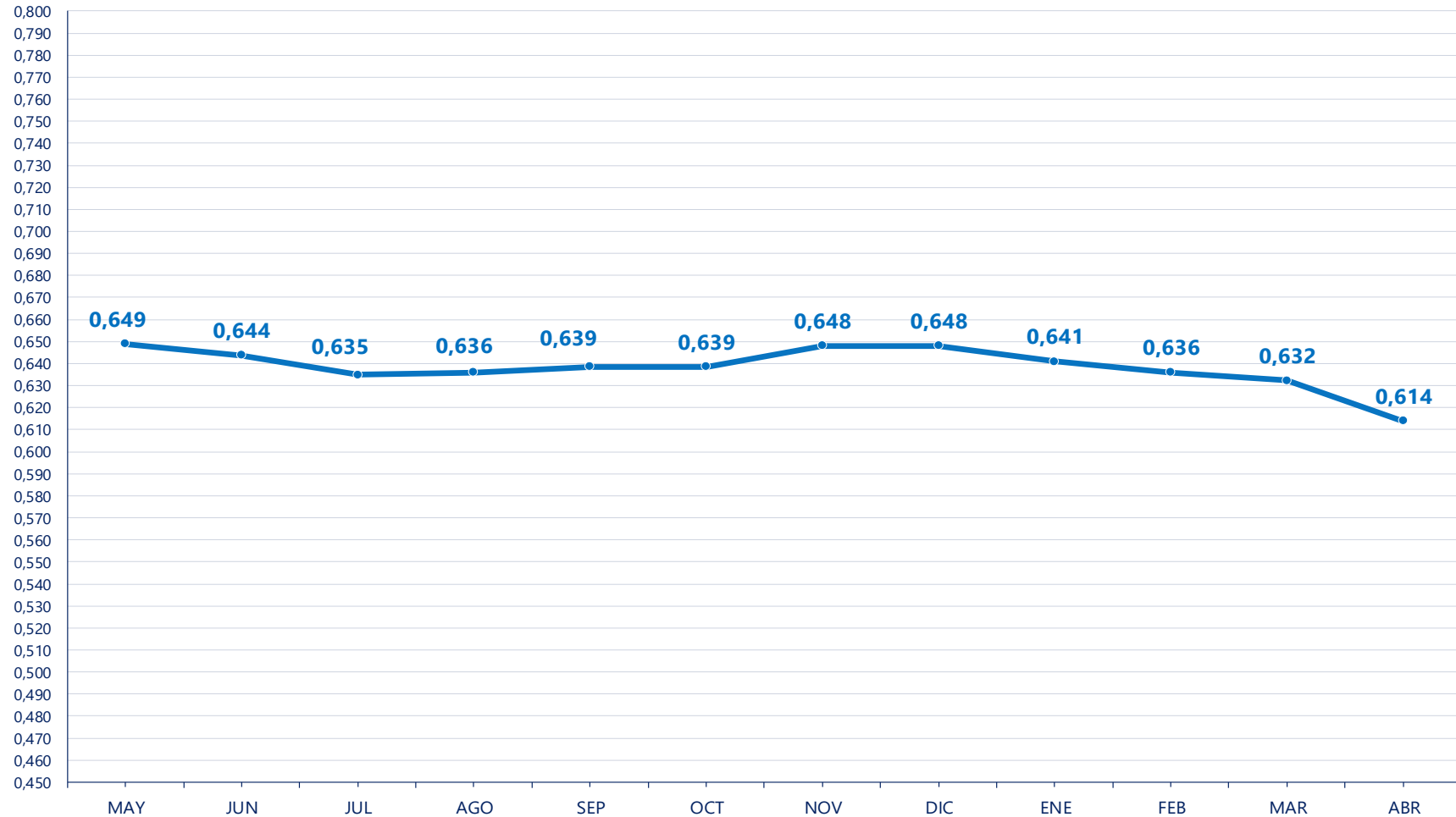

16. LECHE CRUDA ECOLÓGICA PRODUCIDA POR CCAA.

LECHE CRUDA ECOLÓGICA PRODUCIDA POR COMUNIDAD AUTÓNOMA (T.)

CA Productor	2023								2024			
	MAY	JUN	JUL	AGO	SEP	OCT	NOV	DIC	ENE	FEB	MAR	ABR
Andalucía	0	0	0	0	0	0	0	0	0	0	0	0
Aragón	0	0	0	0	0	0	0	0	0	0	0	0
Asturias (P. de)	545	445	470	324	354	403	380	357	395	407	391	484
Baleares (Illes)	0	0	0	0	0	0	0	0	0	0	0	0
Canarias	0	0	0	0	0	0	0	0	0	0	0	0
Cantabria	554	517	511	493	469	492	465	485	509	498	530	491
Castilla - La Mancha	87	62	62	75	70	74	76	80	102	96	95	94
Castilla y León	55	62	63	63	54	50	48	51	40	43	49	54
Cataluña	658	561	449	447	424	496	482	474	533	527	565	611
Extremadura	0	0	0	0	0	0	0	0	0	0	0	0
Galicia	2.133	1.840	1.812	1.743	1.611	1.694	1.600	1.681	1.607	1.706	1.785	1.912
Madrid (C. de)	0	0	0	0	0	0	0	0	0	0	0	0
Murcia (R. de)	0	0	0	0	0	0	0	0	0	0	0	0
Navarra (C.F. de)	5	3	3	3	3	4	3	0	0	0	0	0
País Vasco	25	22	21	21	27	26	21	23	25	24	26	26
Rioja (La)	0	0	0	0	0	0	0	0	0	0	0	0
Valenciana (C.)	0	0	0	0	0	0	0	0	0	0	0	0
España	4.062	3.511	3.391	3.169	3.011	3.239	3.075	3.151	3.209	3.301	3.441	3.672





Más información:

<https://www.mapa.gob.es/es/ganaderia/temas/produccion-y-mercados-ganaderos/sectores-ganaderos/vacuno-lechero/>

